



IMAGEM
SEM ESCALA

Capela Mortuária Municipal de Laranjeiras do Sul



IMAGEM LATERAL
SEM ESCALA

ESTATÍSTICA DA OBRA:

Área do Terreno: 759,075m²
Área da Obra: 692,48m²
Área Existente: 692,48m²
Área a Ser Ampliada: 361,43m²

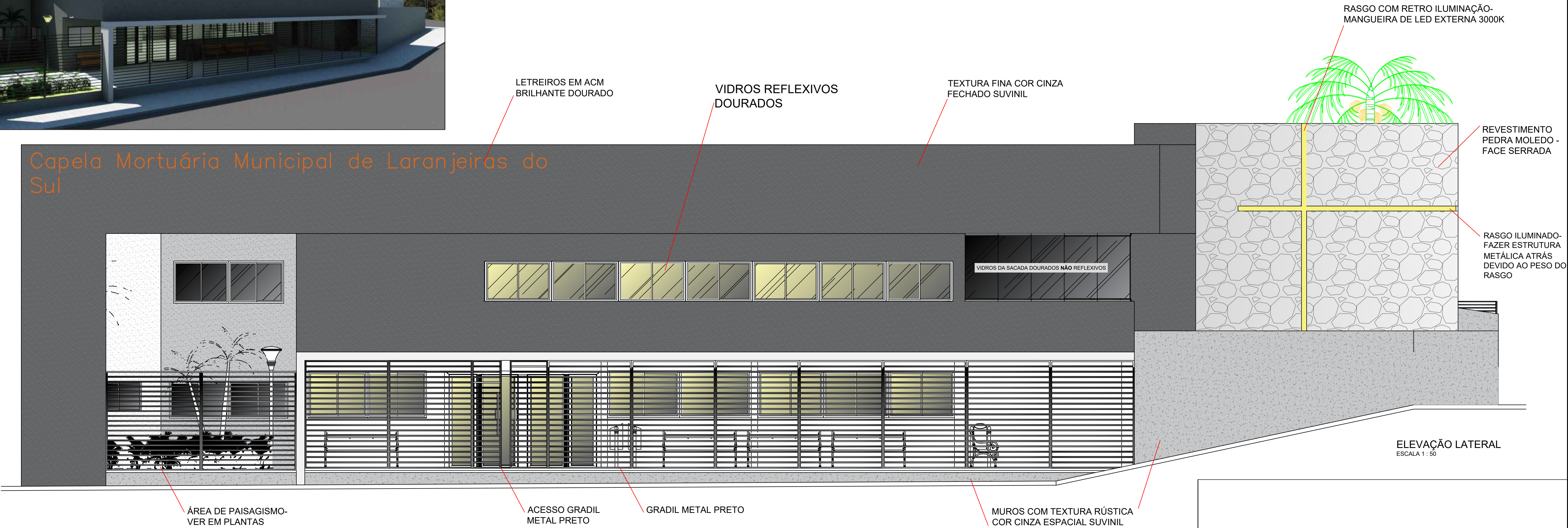

REFORMA E AMPLIAÇÃO DA CAPELA MORTUÁRIA

Local:	LAR. DO SUL/Pr	Endereço da obra:	RUA NOGUEIRA DO AMARAL LOTEAMENTO JARDIM ALVORADA BAIRRO CENTRO LARANJEIRAS DO SUL	Folha:	05/05
Escala:	INDICADA	Proprietário:	PREF. MUN. DE LARANJEIRAS DO SUL CNPJ. 76.205.970/0001-95 RUA EXPEDICIONÁRIO JOÃO MARIA 1020 - CENTRO CEP. 85301-410 - FONE (042) 3635-8100 LARANJEIRAS DO SUL/PR	Últimas Atualizações:	
Data:	MARÇO 2023	Desenho:	MAURO		

PROJETO ARQUITETÔNICO

ELEVAÇÃO LATERAL E IMAGENS AUXILIARES

Resp. p/ Projeto:	SECRETARIA DE OBRAS E URBANISMO FONES (042) 3635-8131 e 3635-8107	
-------------------	--	--